

Y 3544214.000  
X 5541791.000

Y 3554714.000  
X 5541791.000

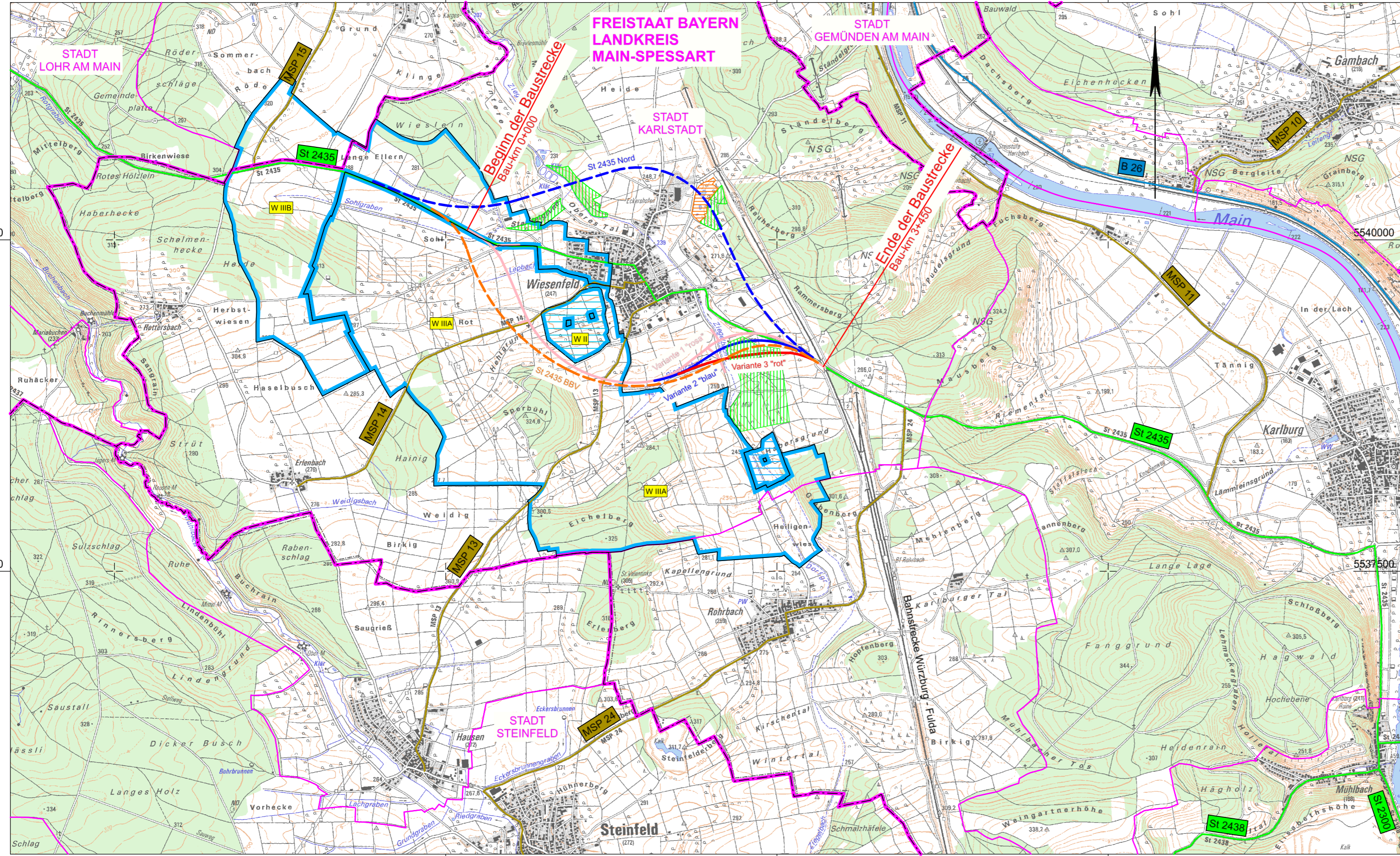

Y 3544214.000  
X 5535366.000

Y 3554714.000  
X 5535366.000

**Zeichenerklärung**

<b>Varianten</b>	Variante 1 "rosa"	Variante 2 "blau"
	Variante 3 "rot"	Variante St 2435 Nord
	Variante St 2435 BBV	
<b>Straßennetz</b>	Bundesstraße	Kreisstraße
	Staatsstraße	sonstige Straße
<b>Verwaltung</b>	Gemarkungsgrenze	Gemeindegrenze
<b>Sonstiges</b>	ehemalige Tongrube	Biotop

**Schutzgebiete**  
Natur, Landschaft, Wasser

	Wasserschutzzone II
	Wasserschutzzone IIIA / IIIB

Unterlage 2 Blatt 3 wird ersetzt durch Unterlage 2 Blatt 3 T1

Auftragnehmer/Planverfasser:			Zeichen
	<b>KREBS+KIEFER</b>		bu
Ingenieure GmbH Heinrich-Hertz-Straße 2   64295 Darmstadt T 06151 885-0   F 06151 885-150			ku
Darmstadt, den 19.06.2019			
Ort, Datum, Unterschrift			

Nr.	Art der Änderung	Datum	Zeichen

# FESTSTELLUNGSENTWURF

	Stadt Karlstadt Fachbereich 3 Hoch- und Tiefbautechnik Zum Helfenstein 2 97753 Karlstadt	Unterlage / Blatt-Nr.: 2 / 3 Übersichtskarte Varianten Maßstab: 1 : 25.000
Straße: St 2435	Station: Abschnitt 160 / Station 1,740 bis Abschnitt 200 / Station 1,530	

## St 2435 St 2437 Lohr a. M. - Karlstadt B 27 Ortsumgehung Wiesenfeld

Aufgestellt: Karlstadt, den 19.06.2019	
Dr. Paul Kruck Erster Bürgermeister	